



UNIVERSIDAD DE SAN CARLOS DE GUATEMALA CUNSORORI
ESCUELA NACIONAL CENTRAL DE AGRICULTURA



-ENCA-

FACULTAD DE ZOOTECNIA

EJERCICIO PROFESIONAL SUPERVISADO -EPS--

INFORME DE RESULTADOS PARA LA ESCUELA NACIONAL CENTRAL
DE AGRICULTURA -ENCA-

Periodo: Noviembre

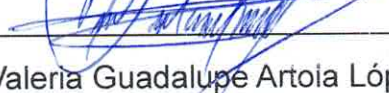
f. 
Valeria Guadalupe Artoia López
Estudiante EPS



f. 
Ing. Primo Rafael Miranda Castellanos
Coordinador de Producción



COORDINACIÓN DE PRODUCCIÓN I PRODUCCIÓN ANIMAL



No.	ACTIVIDAD						DESCRIPCIÓN	RESULTADO	OBSERVACIÓN
		1	2	3	4	5			
6	Apoyo en destete en el área porcina						A los 21 días de nacidos se destetan, se les toma peso, son trasladados al área de destete separados por pesos.	Optimización del espacio para la rotación de las cerdas, un buen crecimiento y desarrollo tomando en cuenta que los de mayor peso son apartados de los de menor peso para una mejor distribución y buena alimentación.	
7	Apoyo en el pesaje de pollitos de engorde						Consiste en agarrar 5 lotes de 10 pollos para promediar la ganancia de peso que se tienen al principio de cada semana en cada galpón.	Se observa el crecimiento y desarrollo de los pollitos, para hacer una evaluación eficiente del alimento y manejo.	
8	Muesqueo en lechones						Consiste en realizar cortes específicos en las orejas del animal según el número de partos que van del año.	Es una mejora para llevar un control en la granja de las camadas que serán llevadas para engorde, así mismo nos ayuda a llevar registros precisos de las líneas de sangre y mejorar la genética del hato.	
9	Aplicación de vacuna Mycoplasma en lechones para destete						Verificamos fecha de caducidad del producto, marcamos las camadas a las cuales se les aplicara, se aspira 2ml del frasco aplicando por vía intramuscular en el área del cuello de los lechones y masajeamos a la hora del retirado.	Se previene y controla las enfermedades respiratorias causadas por la bacteria Mycoplasma hyopneumoniae	Los lechones deben de contar con dos dosis de la vacuna, ahora solo tienen la segunda dosis que es a sus 21 días.



COORDINACIÓN DE PRODUCCIÓN I PRODUCCIÓN ANIMAL

ANEXOS

Elaboración de concentrado para cerdos

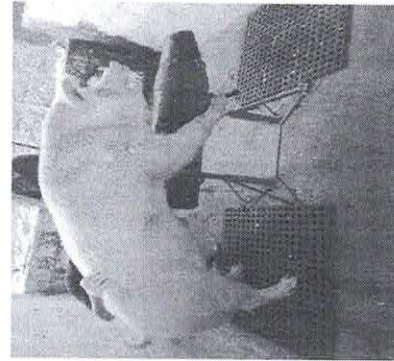

Extracción de semen y dilución del semen del verraco

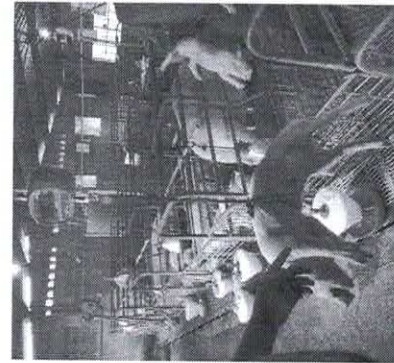

Destete de lechones

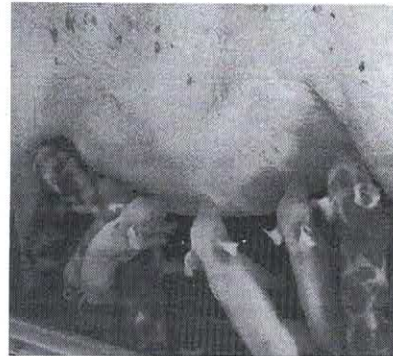

Asistencia en partos de cerdas

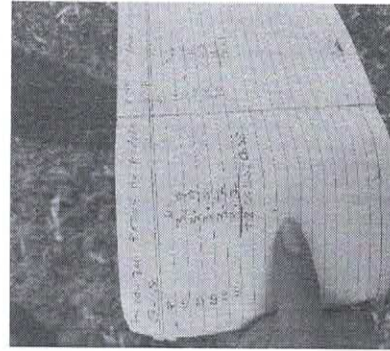

Pesaje de pollitos de engorde

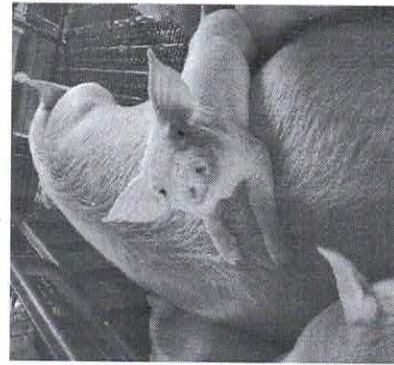

Aplicación de Sulfa Trimetoprim en lechones