



UNIVERSIDAD DE SAN CARLOS DE GUATEMALA CUNSORORI  
ESCUELA NACIONAL CENTRAL DE AGRICULTURA



-ENCA-

FACULTAD DE ZOOTECNIA

EJERCICIO PROFESIONAL SUPERVISADO -EPS-

INFORME DE RESULTADOS PARA LA ESCUELA NACIONAL CENTRAL  
DE AGRICULTURA -ENCA-

Periodo: Diciembre

f.

Valeria Guadalupe Artola López

Estudiante EPS

f.

Ing. Primo Rafael Miranda Castellanos

Coordinador de Producción







# COORDINACIÓN DE PRODUCCIÓN I PRODUCCIÓN ANIMAL

No.	ACTIVIDAD						DESCRIPCIÓN	RESULTADO	OBSERVACIÓN
		1	2	3	4	5			
6	Apoyo en destete en el área porcina						A los 21 días de nacidos se destetan, se les toma peso, son trasladados al área de destete separados por pesos.	Optimización del espacio para la rotación de las cerdas, un buen crecimiento y desarrollo tomando en cuenta que los de mayor peso son apartados de los de menor peso para una mejor distribución y buena alimentación.	
7	Apoyo en la aplicación de Fenbendazol al área caprina						El parasito que estábamos tratando es una Tenia consiste en darles una dosis vía oral dependiendo su peso, a todos los caprinos ya que estaban muriendo por debilitamiento y al hacer una necropsia se pudo determinar que este parasito era el que estaba provocando a cabras con bajo peso y debilitamiento, hasta llegar a la muerte.	Se trata de combatir los parásitos que estas tienen, para un mejor desarrollo, un comportamiento normal evitando fiebre, apatía, ataxia, hipermetría y ceguera.	
8	Muesqueo en lechones						Consiste en realizar cortes específicos en las orejas del animal según el número de partos que van del año.	Es una mejora para llevar un control en la granja de las camadas que serán llevadas para engorde, así mismo nos ayuda a llevar registros precisos de las líneas de sangre y mejorar la genética del hato.	
9	Aplicación de vacuna Mycoplasma en lechones para destete						Verificamos fecha de caducidad del producto, marcamos las camadas a las cuales se les aplicara, se aspira 2ml del frasco aplicando por vía intramuscular en el área del cuello de los lechones y masajeamos a la hora del retirado.	Se previene y controla las enfermedades respiratorias causadas por la bacteria Mycoplasma hyopneumoniae	Los lechones deben de contar con dos dosis de la vacuna, ahora solo tienen la segunda dosis que es a sus 21 días.



# COORDINACIÓN DE PRODUCCIÓN I PRODUCCIÓN ANIMAL

## ANEXOS

Elaboración de concentrado para cerdos	
Ingredientes	
Maíz	100%
Soya	20%
Calcio	1%
Fosforo	1%
Sal	1%
Vit. A	10000 IU
Vit. B1	100 mg
Vit. B2	100 mg
Vit. B6	100 mg
Vit. C	100 mg
Vit. E	100 mg
Vit. K3	100 mg
Zinc	100 mg
Cobalto	100 mg
Molibdeno	100 mg
Cinco	100 mg
Yodo	100 mg
Antibiótico	100 mg
Antiparasitario	100 mg

Elaboración de concentrado para cerdos

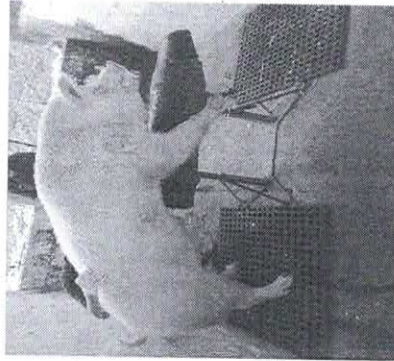

Extracción de semen y dilución del semen del verraco

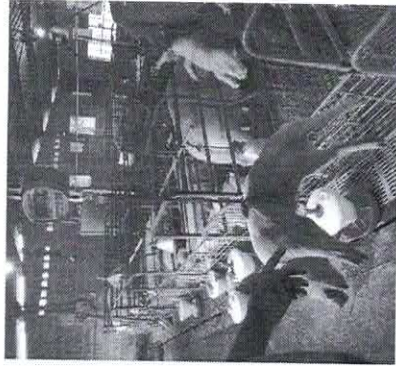

Destete de lechones

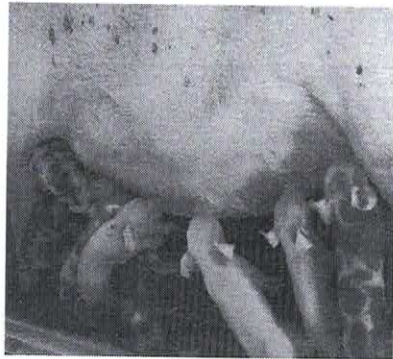

Asistencia en partos de cerdas

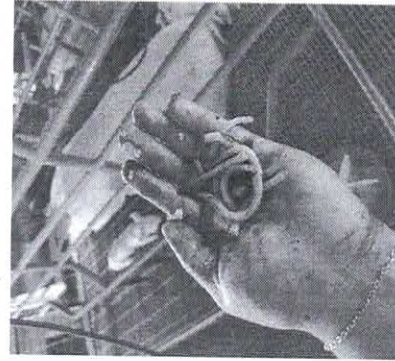

Muesqueo en lechones

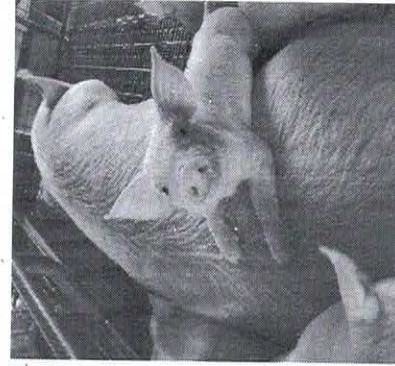

Aplicación de Sulfa