



UNIVERSIDAD DE SAN CARLOS DE GUATEMALA -CUNSARO-

ESCUELA NACIONAL CENTRAL DE AGRICULTURA

-ENCA-

FACULTAD DE AGRONOMIA

EJERCICIO PROFESIONAL SUPERVISADO -EPS-



INFORME DE RESULTADOS PARA LA ESCUELA NACIONAL CENTRAL DE
AGRICULTURA -ENCA-

Periodo: Febrero

f. 

María Odalys García Denis

Estudiante EPS



f.  

Ing. Primo Rafael Miranda Castellanos

Coordinador de Producción



COORDINACIÓN DE PRODUCCIÓN
PRODUCCIÓN DE HORTALIZAS

FEBRERO

INFORME MENSUAL DE LABORES

No.	ACTIVIDAD	FEBRERO				DESCRIPCIÓN	RESULTADO	OBSERVACIÓN
		1	2	3	4			
1	Registro fitosanitario	■	■	■	■	Se realizó el registro de los procesos que se realizan de asperjado en el área para llevar un orden de cada plaguicida utilizado con sus dosificaciones en las parcelas, mega túneles, invernaderos, casa inallas.	Al implementar un registro nos ayuda a tener un orden y poder conocer que plaguicida se ha utilizado en el ciclo del cultivo para control plagas.	
2	Registro cosecha	■	■	■	■	Se realizó el registro para llevar un orden de envíos de productos que van destinados para acopio, cocina o agroindustria.	Ayuda a tener un mejor orden en cosecha con los envíos que se realizan a las distintas áreas.	
3	Registro riego	■	■	■	■	Se realizó para llevar un control de los riegos que se tienen en las diversas parcelas, en el que se describen los horarios de riego de cada área, su lote y el responsable de realizar el riego.	Mejora el conocimiento de las áreas que se regaron para poder realizar un mejor uso de agua.	
4	Registro fertilización	■	■	■	■	Se realizó para monitorear el uso de los fertilizantes como también de las parcelas, mega túneles, invernadero o casa mallas que se han fertilizado y cual fertilizante se ha utilizado.	Cumplir con los requerimientos necesarios y no suministrar mas fertilizante de lo necesario.	



**COORDINACIÓN DE PRODUCCIÓN
PRODUCCIÓN DE HORTALIZAS**

No.	ACTIVIDAD	FEBRERO				DESCRIPCIÓN	RESULTADO	OBSERVACIÓN
		1	2	3	4			
5	Registro siembra/trasplante	■	■	■		Se realizó con la finalidad de obtener un control al momento de siembra/trasplante de los diversos cultivos y para identificar en que área se realizó la siembra.	Obtener mejores resultados para tener la ubicación de los cultivos que trasplantaron.	
6	Inventario de plaguicidas	■				Se hizo el inventario de todos lo insumos de la bodega de plaguicidas como lo son herbicidas, fungicidas, insecticidas, entre otros, donde se coloco datos de su panfleto y se ordenaron en su respectiva área.	Se realizo con un mejor orden de bodega, como también el identificar que productos se tienen en bodega de plaguicidas.	
7	Apoyo en área de siembra	■			■	Se realizó el apoyo de siembra de semillas las cuales fueron: ejote, cebolla, entre otros.	Cumplir con las demandas que se requieren de siembra para poder enviarlo a la pilonera.	



COORDINACIÓN DE PRODUCCIÓN
PRODUCCIÓN DE HORTALIZAS

No.	ACTIVIDAD	FEBRERO				DESCRIPCIÓN	RESULTADO	OBSERVACIÓN
		1	2	3	4			
8	Inventario de fertilizantes					Se realizó el inventario para el conocimiento de cuáles son los fertilizantes que se tienen en bodega y el número de cuantos se tienen, así mismo se colocó el nombre, su formulación, tipo.	Conocimiento de cuáles son los fertilizantes para cuando sea necesario poder pedir más fertilizantes antes de que se termine en bodega.	
9	Registro de entradas y salidas de bodegas interna					Se realizó en el cual se coloco la fecha de cuando se realizo el inventario como también del producto que se tiene, la cantidad del producto.	Al momento de realizar este registro nos queda un orden de los productos para al momento de que se vayan a acabar se pueda avisar para tener en existencia siempre.	En algunas bodegas no se cuenta con un orden de salida de productos.



**COORDINACIÓN DE PRODUCCIÓN
PRODUCCIÓN DE HORTALIZAS**

ANEXOS



Registro fitosanitario



Registro cosecha

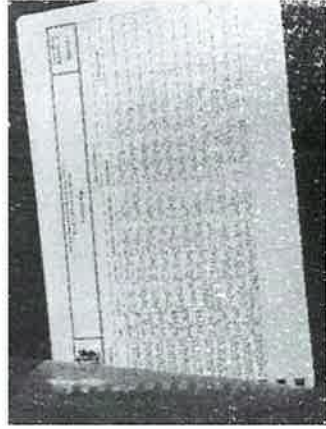

Registro riego



Registro fertilización



Registro siembra/trasplante



Inventario plaguicidas

**COORDINACIÓN DE PRODUCCIÓN
PRODUCCIÓN DE HORTALIZAS**



Apoyo en área de siembra



Inventario de fertilizantes



Registro de entradas y salidas de bodegas interna